

**MEMORIA ANUAL DE ACTIVIDADES**  
**2020**

## CARTA DEL PRESIDENTE



El año 2020 nos ha presentado retos sin precedentes. El contexto de crisis sanitaria nos ha empujado a asumir desafíos, adaptarnos a nuevas realidades y nunca rendirnos. La Fundación Othman Ktiri, a pesar de todo, se ha mantenido movilizada desarrollando nuevas formas de solidaridad.

La pandemia mundial ha tocado a todas las personas. Hemos experimentado numerosas pérdidas de seres queridos y también transitado por muchos cambios de valores que podrían habernos dividido fácilmente. Sin embargo, a pesar de estos enormes desafíos, este año nos ha demostrado que tenemos más unión que nunca y la firme convicción de seguir trabajando para brindar nuestra solidaridad a la población más desfavorecida.

Estoy profundamente agradecido por la implicación de las personas voluntarias y en especial del personal de OK Group quienes no han dudado un solo segundo en arrimar el hombro durante la pandemia. Juntas y juntos nos hemos adaptado a los cambios en nuestros hábitos de vida y de trabajo. También estoy agradecido por el grado de apoyo recibido, tanto en Baleares como en los distintos puntos de la geografía nacional y europea que nos ha permitido llevar a buen puerto la gran operación “Juntos todo irá OK”.

Este espíritu de colaboración y dedicación al bienestar de nuestra comunidad, que hemos fomentado durante el último año, nos ayudará a construir el futuro de nuestras acciones solidarias por el bien de nuestra sociedad.

Othman Ktiri

Presidente

# ÍNDICE

QUIÉNES SOMOS .....	pág. 4
DESTINATARIOS DE NUESTRAS ACCIONES .....	pág. 6
ACTIVIDADES .....	pág. 7
MEMÓRIA ECONÓMICA .....	pág. 17
CLIPPING DE PRENSA .....	pág. 19
COLABORADORES .....	pág. 21

# QUIÉNES SOMOS

La Fundación Othman Ktiri es una entidad sin ánimo de lucro que nace con la voluntad de impulsar iniciativas y acciones solidarias encaminadas a ayudar a los colectivos más desfavorecidos.

## NUESTRA MISIÓN

Nos comprometemos con **las personas y sus familias** y trabajamos en diferentes proyectos de **Responsabilidad Social Corporativa** para ofrecerles **oportunidades reales** en los ámbitos social, educativo y laboral.

## NUESTRA VISIÓN

Queremos llegar a ser un referente en la **mejora de las condiciones de vida de las personas** que se encuentran en situación de vulnerabilidad, manteniendo y consolidando nuestra red de proyectos, servicios y programas encaminados a promover una **sociedad más justa, más solidaria** y con mayor igualdad de oportunidades.

## NUESTROS VALORES

En nuestra Fundación defendemos la **igualdad** de oportunidades de todas las personas y contamos con la **solidaridad** de nuestro equipo de voluntariado y de quienes colaboran de manera externa con nuestra entidad para materializar nuestro **compromiso** con la sociedad; a través de acciones encaminadas a construir en conjunto, con **actitud**, un futuro mejor.

Nuestros proyectos potencian el compromiso con la sociedad que **OK Group** lleva desarrollando desde hace años mediante iniciativas de Responsabilidad Social Corporativa a través de sus diferentes divisiones.

# FORMAMOS LA FUNDACIÓN OTHMAN KTIRI

## ORGANIGRAMA PATRONATO

Presidente

**D. Othman Ktiri**

Vicepresidenta

**D<sup>a</sup>. Estelle Génin en representación de Othman Ktiri Group S.L.U.**

Secretario (no patrono)

**D. Joan Buades Feliu**

Vicesecretario (no patrono)

**D. Luis David Huerta Pérez**

Tesorero (no patrono)

**D. José Escandell Escandell**

Vocales

**D<sup>a</sup>. Caterina Noguera Vidal** (hasta el 31/01/2020)

**D<sup>a</sup>. Inmaculada Martínez Rodríguez** (a partir del 9/02/2020)

## DESTINATARIOS DE NUESTRAS ACCIONES

**+8.000**

personas beneficiarias  
de nuestras actividades  
solidarias



**+2.000**

Población infantil



**+4.500**

Género femenino



## LOS IMPLICADOS

**+200**

miembros del equipo  
de voluntariado



**+1.000**

donantes



# ACTIVIDADES MES A MES

Enero de 2020

## La Fundación Othman Ktiri y Projecte Home Balears se unen para favorecer la inserción laboral

La **Fundación Othman Ktiri** ha firmado un convenio de colaboración con la **Fundación Projecte Home Balears** en un acto celebrado en la **sede central de OK Group**, en Palma.

A la firma del convenio han asistido el Presidente Ejecutivo de *Projecte Home Balears*, **Jesús Mullor**, y el Fundador y Presidente Ejecutivo de OK Group, **Othman Ktiri**.

Desde la Fundación Othman Ktiri, coincide con Proyecto Hombre en la **necesidad de abordar la problemática del riesgo social** mediante la inserción de personas en esta situación. Este acuerdo **favorecerá la incorporación de las personas con riesgo de exclusión al mundo laboral**.



## La Fundación Othman Ktiri firma un acuerdo de colaboración con la Asociación Gira-Sol

El convenio permite promover la inserción y las prácticas laborales de personas que participan en los programas dirigidos a usuarios de la asociación con problemas de salud mental.

Mayo de 2020

La Fundación Othman Ktiri y OK Cars Retail lanzan la campaña solidaria “Juntos todo irá OK” (ver detalles del proyecto en pág. 14)

La **Fundación Othman Ktiri** presenta la **campaña solidaria “Juntos todo irá OK”** para apoyar a los **colectivos vulnerables afectados por la crisis socioeconómica generada por la COVID-19**. La Fundación destinará los fondos recaudados fruto de la colaboración con **OK Cars Retail** a la **Associació Tardor**, entidad que atiende las necesidades vitales de las personas en situación de exclusión social.

La **Associació Tardor** ya ha ayudado a casi **6.000 personas** y las previsiones de aumento, debido a la actual crisis sanitaria provocada por la COVID-19, son notables. Ante este escenario, desde la **Fundación Othman Ktiri** hemos decidido sumarnos a la causa con este **proyecto solidario en Baleares** que cuenta con la colaboración de **OK Cars Retail**, la división de venta de vehículos de OK Group, que **donará a la campaña 50€ por cada vehículo vendido**.

Todo el dinero recaudado se destinará a la **Associació Tardor** con el fin de ayudar a colectivos vulnerables. Entre las iniciativas que lleva a cabo la asociación están el **comedor social**; la **compra y reparto de alimentos y productos de higiene** de primera necesidad; las **ayudas a familias y personas sin recursos** y los **proyectos de atención psicológica, técnico social y sanitaria**; entre otros.

Con esta iniciativa transversal de Acción Social con OK Group, desde la Fundación Othman Ktiri se sigue dando pasos en el **firme compromiso** de ayudar y mejorar la situación de los colectivos más desfavorecido.





Junio de 2020

### La Fundación Othman Ktiri se suma a los programas de ayuda de Aldeas Infantiles SOS en Palma

La **Fundación Othman Ktiri** ha destinado el **100%** de los beneficios obtenidos de su campaña solidaria de venta de vasos reutilizables y camisetas a la **ONG Aldeas Infantiles SOS**, concretamente al **Centro de Día de Palma de Mallorca**, con el fin de sumarse al programa de prevención de la ONG para **ayudar a las familias vulnerables afectadas por la crisis de la COVID-19**.

Ante la crisis sanitaria actual, el **Centro de Día de Palma** de la ONG se encuentra funcionando a pleno rendimiento, **distribuyendo alimentos y material informático** para que los niños y niñas en situación de vulnerabilidad puedan cubrir sus necesidades básicas. En este sentido, Desde la **Fundación Othman Ktiri** hemos aportado el **100%** de nuestros **beneficios obtenidos de la venta de vasos y camisetas** para sumarnos a sus programas preventivos y **ayudar a mejorar el bienestar personal, familiar y social de las familias** en estos momentos de crisis sanitaria.

Fruto de las diferentes colaboraciones que desde la **Fundación Othman Ktiri** realizamos con esta ONG, **Aldeas Infantiles SOS** ha reconocido a la **Fundación** como entidad **“Constructora de Presente”**; mención que otorga a aquellas organizaciones y entidades que colaboran asiduamente.



Julio de 2020

### Éxito de solidaridad en el proyecto “Juntos todo irá OK”

La **Fundación Othman Ktiri**, en colaboración con **OK Cars Retail**, ha **finalizado con éxito** de la iniciativa solidaria “**Juntos todo irá OK**”, que apoya a las **familias afectadas por la crisis generada por la COVID-19 en Baleares**.

Por cada vehículo vendido, OK Cars Retail ha aportado 50€ a este proyecto solidario, que la Fundación ha destinado a la **Associació Tardor**; entidad que atiende a colectivos vulnerables y en situación de exclusión social.

Desde la Fundación Othman Ktiri se ha agradecido el **compromiso y la implicación de todas las personas, en especial de OK Cars Retail**, que han aportado su grano de arena a la causa.



Agosto de 2020

### Lanzamiento de la campaña de mascarillas solidarias de la Fundación Othman Ktiri

La **Fundación Othman Ktiri** ha puesto en marcha una **campaña de venta de mascarillas solidarias** con el propósito de cumplir con una doble función; por un lado, **garantizar la seguridad de las personas** en esta situación de nueva normalidad, y, por otro, destinar los fondos recaudados a apoyar los diferentes proyectos de la entidad que buscan **mejorar las condiciones de los colectivos en situación de vulnerabilidad**.



Noviembre de 2020

### La Fundación Othman Ktiri colabora en el nuevo centro de día de *Projecte Home Balears*

La **Fundación Othman Ktiri** colabora una vez más con **Projecte Home Balears**, a través del **Torneo de Pádel solidario** que organiza la entidad el sábado 14 de noviembre en Palma, y realiza una aportación económica destinada a **dotar de equipamiento su nuevo centro de día en Manacor**.

El nuevo centro de día **ofrece tratamiento ambulatorio** a las personas que forman parte de los programas donde se les ayuda a superar de su adicción y se les ofrece apoyo para su **inserción social y laboral**.

Una vez más, la Fundación Othman Ktiri da su apoyo a los proyectos sociales emprendidos por *Projecte Home Balears*, coincidiendo de nuevo en la necesidad de abordar la problemática de **exclusión social** de las personas en situación de vulnerabilidad



Diciembre de 2020

### Estas fiestas, se regala solidaridad

Desde la **Fundación Othman Ktiri** se presentan **nuevos productos solidarios**, disponibles en la **tienda online**. Unos productos exclusivos, cuyos recaudados irán destinados a impulsar diferentes proyectos, como la actual campaña de recaudación de alimentos “**Cadena de Valores**”.

Entre los productos lanzados por la entidad, se pueden encontrar **bolígrafos, bolsas de tela, toallas, tapa cámaras y ositos de peluche**.

**Cada pequeño gesto suma**, y desde la Fundación se anima a todas las personas en estas fiestas a regalar solidaridad a sus seres queridos, a la vez que contribuir a ayudar, ahora más que nunca, a los colectivos vulnerables que más lo necesitan.



### La Fundación Othman Ktiri pone en marcha el proyecto solidario “Cadena de Valores”

Esta **campaña solidaria** nace con el objetivo de **recaudar alimentos, ropa y juguetes** destinados a ayudar a familias en situación de vulnerabilidad.

Toda la **red de oficinas y centros corporativos de OK Mobility Group** distribuida por **España, Italia y Portugal** se va a sumar a este movimiento solidario destinando la recaudación en cada oficina y centro, a diferentes **bancos de alimentos, ONG's y entidades sociales**, en beneficio de aquellas familias en situación de vulnerabilidad.

Para ello, se cuenta con la implicación y colaboración de todas las personas que se acercan a una de las oficinas o centros de **OK Mobility Group** a depositar su donación de alimentos, ropa y juguetes.

**¡El compromiso es de todas y todos!**

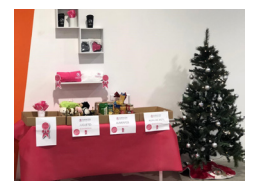
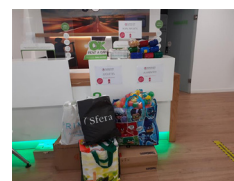

# PROYECTO SOLIDARIO “JUNTOS TODO IRÁ OK”

PARA LAS VÍCTIMAS DE LA COVID-19

La crisis socioeconómica provocada en España por la COVID-19 lleva a numerosas personas y familias vulnerables a una situación alarmante, incluso familias que gozaban de una buena economía se han visto abocadas a la vulnerabilidad por la situación.

Con sus fuentes de ingresos paralizadas a causa del estancamiento de la economía española y la imposibilidad de disponer de recursos esenciales, como alimentación, pago de suministros, el acceso a los comedores de los centros educativos, las familias con escasos recursos precisan, más que nunca, ayuda de emergencia para poder cubrir sus necesidades básicas.

Asimismo, desde el inicio de la pandemia, tanto los bancos de alimentos, las asociaciones, las ONGs como todo su voluntariado, no pueden atender la elevada cantidad de solicitudes recibidas por parte de los colectivos más afectados.

Con el proyecto “**Juntos todo irá OK**”, la FUNDACIÓN OTHMAN KTIRI se suma a la causa de apoyo a colectivos vulnerables afectados, mediante la colaboración con la empresa privada **OTHMAN KTIRI CARS SL**, que destinará 50€ por cada vehículo vendido.

Los fondos recaudados de la iniciativa “**Juntos todo irá OK**” irán destinados a la **Associació Tardor**, para ayudar a colectivos vulnerables.

## 1. EQUIPO INVOLUCRADO

### a. Por parte de la FUNDACIÓN OTHMAN KTIRI:

**Estelle Génin**

### b. Por parte de OK CARS:

**Aitor Espinar**

**Fernando Mora**

### c. Voluntariado:

**Elena Dávila**

**Esther Llompart**

**OK Team (Equipo de OK)**

## 2. OBJETIVOS

Dicho apoyo se traduce en hacer frente a 3 objetivos de cobertura esenciales:

- La alimentación
- La vivienda
- El apoyo sociosanitario

Estos objetivos de cobertura esenciales están focalizados en:

- a. Ayudar a cubrir las necesidades alimentarias básicas de las familias y/o personas.
- b. Mantener la unión familiar a través de las coberturas básicas de la vivienda: ayuda en el pago de recibos de luz y agua.
- c. Cubrir las necesidades básicas sociosanitarias: gafas graduadas, cobertura de atención sanitaria para la población infantil con discapacidad, con sesiones de fisioterapia, visitas al dentista (revisiones, empaste, etc.), entre otras.

## 3. BENEFICIARIOS

Si bien antes de la crisis sanitaria actual el 21% de la población balear sufría exclusión social, con 98.000 personas, y más de 300.000 se encontraban en riesgo inminente de estarlo, desde la crisis de la COVID-19 estas cifras han aumentado considerablemente.

La **Associació Tardor** ha superado las 3.267 personas inscritas, de las cuales 490 pertenecen a la población infantil y 178 son bebés.

Persona/as y/o familias pertenecientes a colectivos vulnerables:

- Hombres y mujeres mayores de 45 años
- Mujeres Víctimas de Violencia de Género
- Mujeres con cargas familiares no compartidas
- Personas con discapacidad
- Perceptores de rentas mínimas de inserción
- Personas/familias que acrediten la vulnerabilidad

### Sobre la Associació Tardor

La Associació Tardor es una entidad formada por profesionales de los servicios sociales y la empresa privada que trata de paliar de manera solidaria y mediante el voluntariado el déficit de atención social existente por las secuelas provocadas por la crisis social y económica de estos últimos años, así como el colapso del modelo económico que estamos viviendo por múltiples factores.

Su estrategia se sustenta en conseguir y mantener la logística para poder aprovechar los excedentes de comida, ropa y otros elementos esenciales y hacérselos llegar a las personas que lo precisan en Palma, Mallorca.

En cuanto a la sociedad en general, trabajan en recuperar los valores de la solidaridad y el voluntariado para poder atender las demandas de las personas en situación de pobreza extrema que la administración ya no puede atender en tiempo real.

Entre las iniciativas que lleva a cabo la asociación están el comedor social que, aunque permanece cerrado debido al estado de alarma, continúa repartiendo comida tres veces al día; la compra y reparto de alimentos y productos de higiene de primera necesidad; las ayudas a familias y personas sin recursos (pago de recibos de luz, agua, etc.) y los proyectos de atención psicológica, técnico social y sanitaria; entre otros. La Associació Tardor dispone además de unas instalaciones en Palma, el LLar Inge, un centro habitacional para personas con rentas muy bajas. Cada uno de los casos atendidos son evaluados de forma individual para poder cubrir las necesidades reales de cada familia.

#### 4. CONCLUSIÓN

Esta campaña ha superado todas las expectativas, gracias a un equipo humano implicadísimo y un importe total 24.569,00€ recaudado, que se destinará íntegramente a la Asociación Tardor.

Con esta iniciativa, la Fundación Othman Ktiri continúa dando pasos, impulsando acciones solidarias, en su firme compromiso de ayudar y mejorar la situación de los colectivos más desfavorecidos.

Este proyecto que se enmarca en los 17 objetivos aprobados en 2015 en la “Agenda 2030 de las Naciones Unidas para el Desarrollo Sostenible”.

Esta Agenda consiste en un plan de acción para las personas, el planeta y la prosperidad. La alimentación, la vivienda y el apoyo sociosanitario son partes esenciales de la vida humana. La labor de la Fundación Othman Ktiri debe incorporar los objetivos de desarrollo sostenible en la práctica diaria, así como a apoyar el cambio hacia una economía en pro del bienestar para todos, en todas las etapas de la vida.

El Proyecto Juntos todo irá OK contribuye a alcanzar estos objetivos:

- Objetivo 1. Fin de la pobreza
- Objetivo 2. Hambre Cero
- Objetivo 3. Salud y Bienestar
- Objetivo 10. Reducción de desigualdades
- Objetivo 17. Alianzas para los Objetivos





# MEMORIA ECONÓMICA

## FINANCIACIÓN FUNDACIÓN OTHMAN KTIRI

### Evolución de la entidad

A nivel de Financiación en el ejercicio 2020 se recibieron dotaciones fundacionales por importe de 11.822,45€.

Además de la dotación fundacional se han obtenido 4.735,25 € de ingresos por la venta de material de la fundación y por otros conceptos.

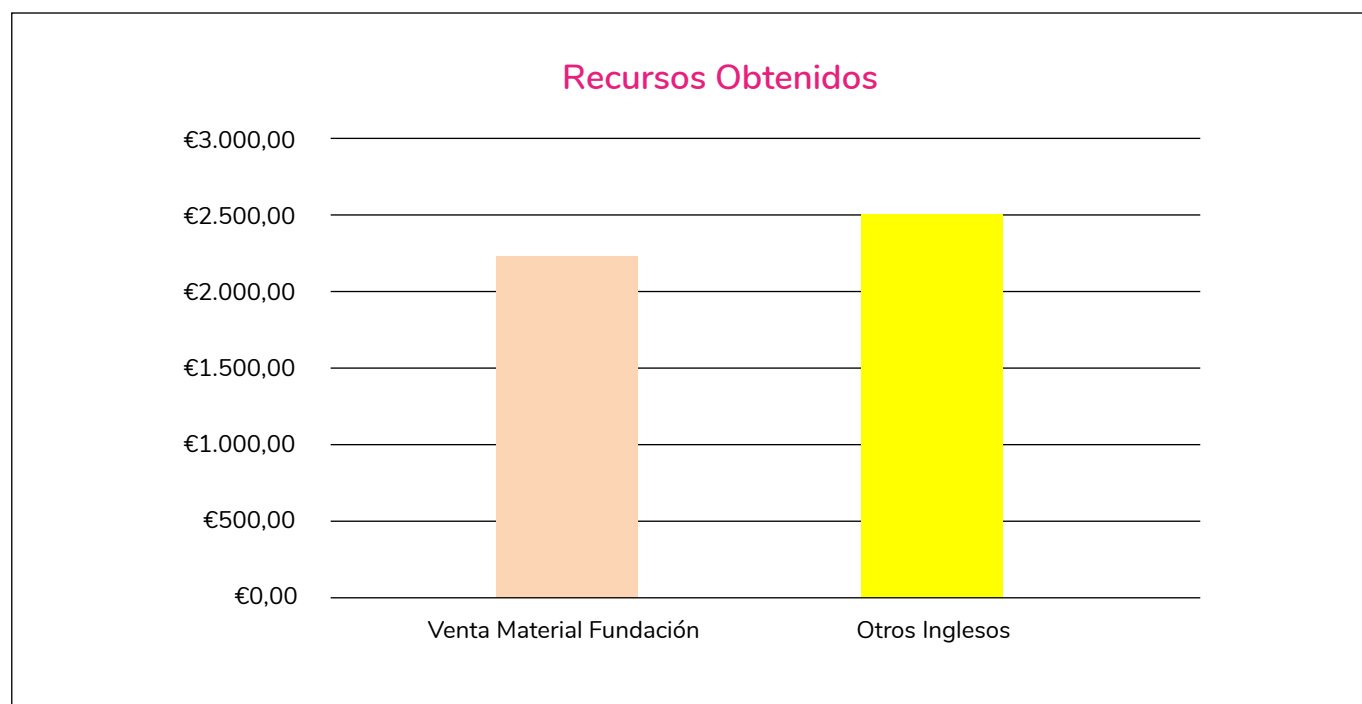

## FUNDACION OTHMAN KTIRI EN CIFRAS

### Gastos 2020

Durante el ejercicio 2020 no se realizaron donaciones ni actividad por la interrupción debida al COVID-19.

En el capítulo de otros gastos se consumieron 2.525,21€ de material de la fundación y 1.336,65€ de Servicios Exteriores.

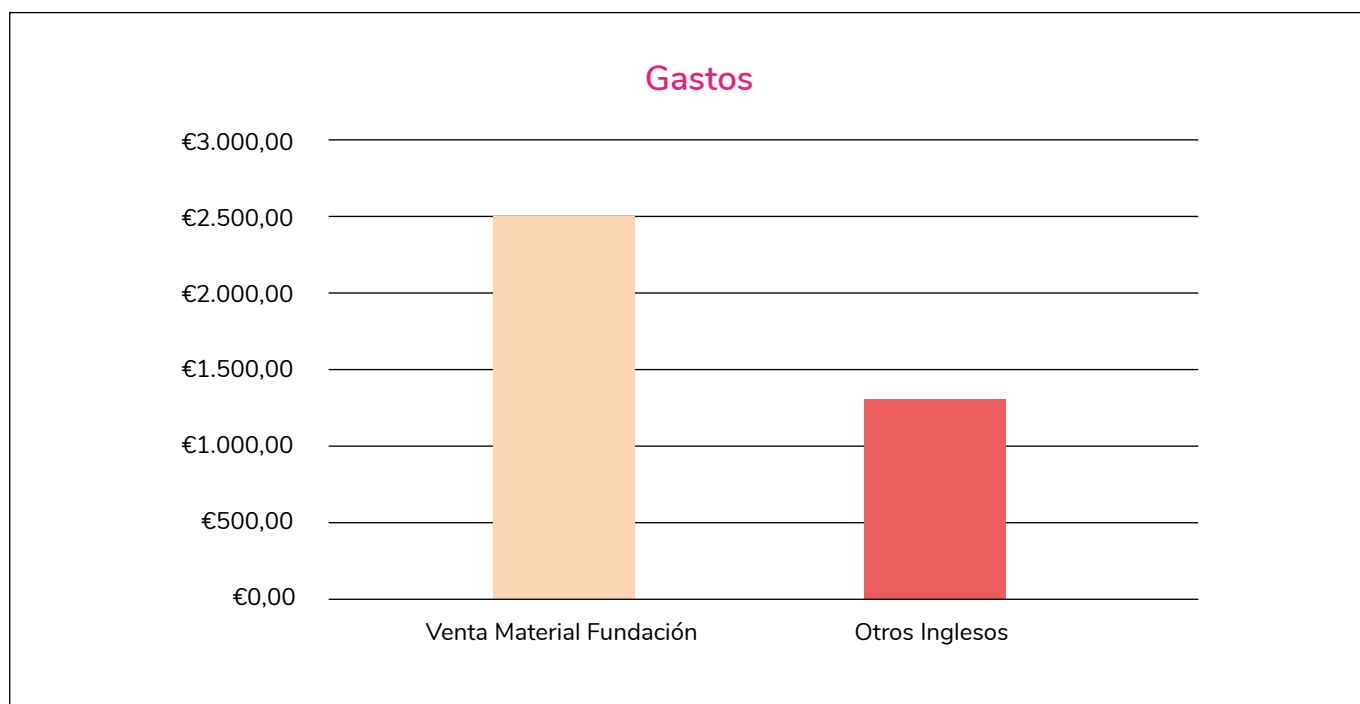

### Resultado del ejercicio 2020

Para el ejercicio 2020, marcado por la pandemia, los ingresos se sitúan en 4.735,25 € provenientes de venta de material de la fundación y otros ingresos, y los gastos han sido de 2.525,21€ euros, obteniéndose un resultado positivo de 873,39.

# CLIPPING DE PRENSA

ENERO 2020

## La Fundación Othman Ktiri y Proyecto Hombre se unen para impulsar la inserción laboral

29/01/2020 - ECONOMÍA DE MALLORCA

29/01/2020 - CANAL 4

**Economía de Mallorca** La referencia local de la economía global  
Lunes, 06 de Junio de 2022

Secciones Más contenidos Buscar Compartir

Miércoles, 29 de Enero de 2020 Tiempo de lectura: 1 min

SOLIDARIDAD

### La Fundación Othman Ktiri y Proyecto Hombre se unen para impulsar la inserción laboral



La Fundación Othman Ktiri ha firmado un convenio de colaboración con la Fundación Proyecto Hombre en un acto celebrado esta mañana en la sede

fibwi.com Noticias Deportes Televisión Radio

A la carta **fibwi!** DIARIO

COVID-19 Palma Part Forana Mallorca Menorca Eivissa y formentera Sucesos Blog Contacto

### La Fundación Othman Ktiri y Proyecto Hombre juntos por la inserción laboral

Por Redacción

Cultura y entretenimiento

Twitter Facebook Email WhatsApp



MAYO 2020

## La Fundación Othman Ktiri y OK Cars Retail lanzan una campaña solidaria en favor de los afectados por la COVID-19

19/05/2020 - HOSTELTUR

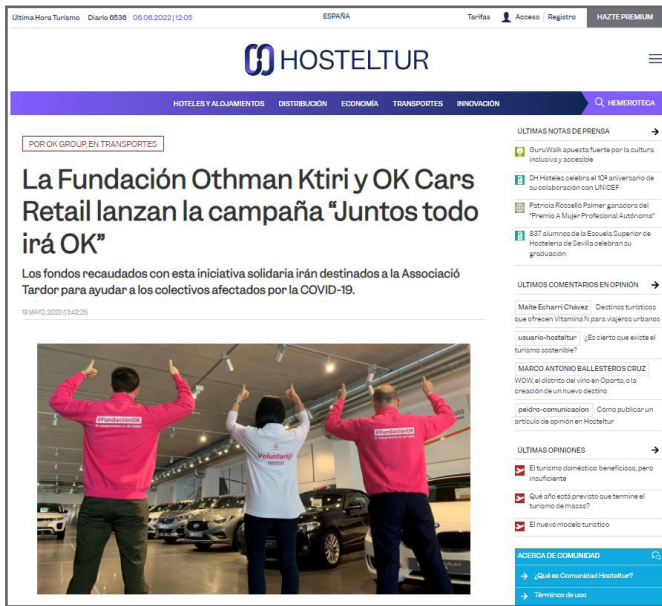

19/05/2020 - ECONOMÍA DE MALLORCA



20/05/2020 - HOSTELTUR

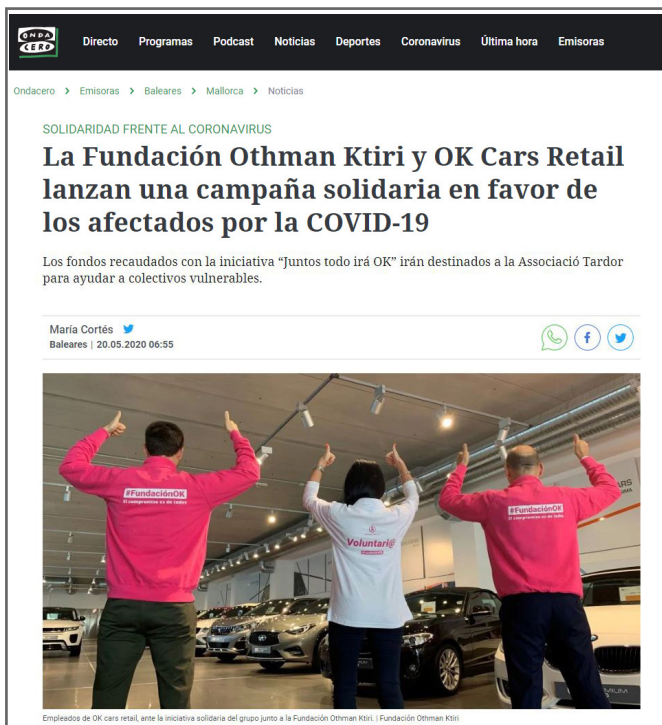

# COLABORADORES

